

FAQ – Perguntas mais frequentes

Este FAQ tem a finalidade de tirar suas dúvidas referente a utilização dos sistemas utilizado pelos Cfc's.

Sumário de Perguntas:

1. Como faço para acessar o novo sistema do SINDAUTO?2
 - A. Se você é associado e utiliza o Sistema ERPCFC / Gestão:2
2. Como Faço para trocar a Senha do Sistema de Gestão ?3

1. Como faço para acessar o novo sistema do SINDAUTO?

A. Se você é associado e utiliza o Sistema ERPCFC / Gestão:

NO NOVO SITE DO SINDAUTO: www.sindautobahia.com.br

Acesse em o link → **Entrar** → **ERPCFC**



NA JANELA ABERTA COLOCA O APELIDO: **nome_do_usuario@(nome do seu cfc)**

E A SUA SENHA: **que já utiliza no sistema de gestão**

Exemplo para usuario inicial: admcfc@(nome do seu cfc)

Exemplo para senha inicial: cfcadm



PRONTO, VOCÊ JÁ ESTÁ COM ACESSO AO SISTEMA DE GESTÃO.



2. Como Faço para trocar a Senha do Sistema de Gestão ?

Observação importante:

A senha é individual e única por usuário, portanto não deve ser “emprestada”, ou compartilhada por mais de um usuário. Todas as operações efetuadas no sistemas são registradas em um arquivo de log, e o nome do usuário é identificado em cada tarefa.

PARA ALTERAR SUA SENHA

Vai na aba UTILITÁRIOS

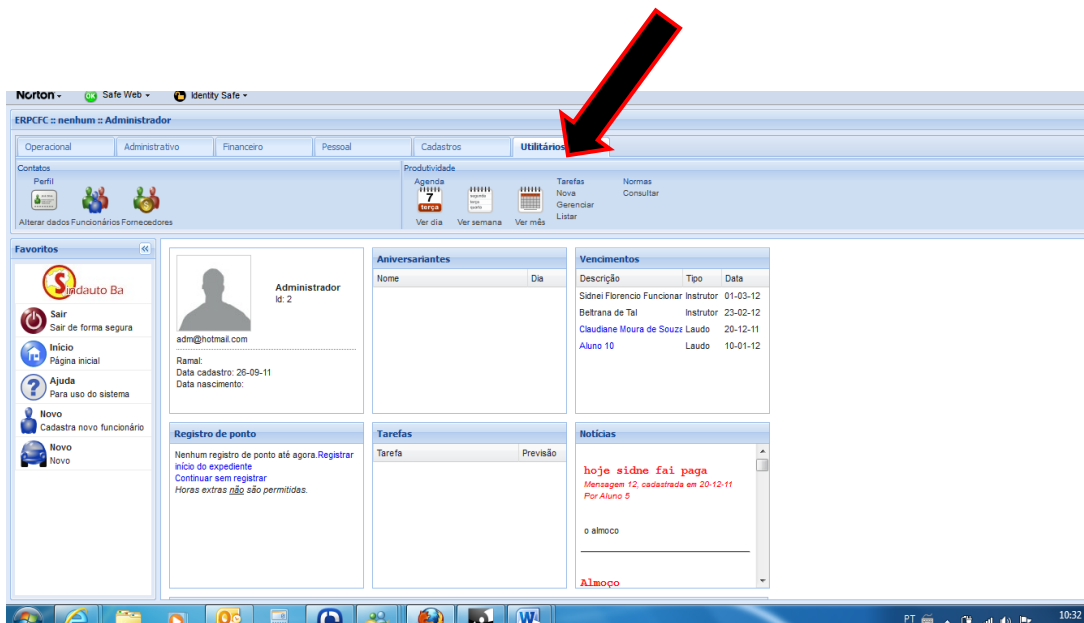

Vai em “Perfil”

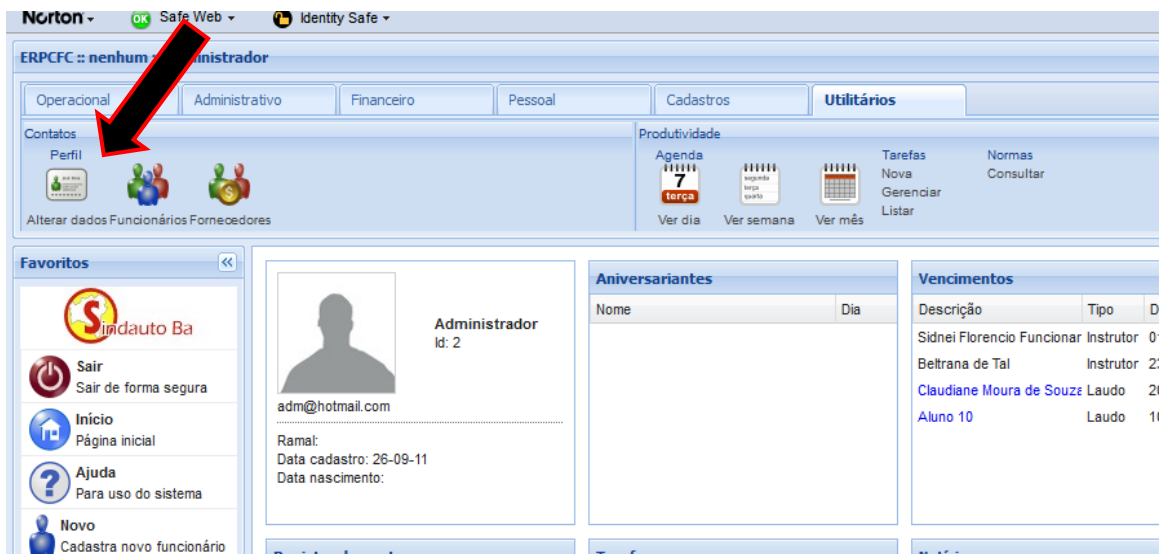

VAI EM EDITAR

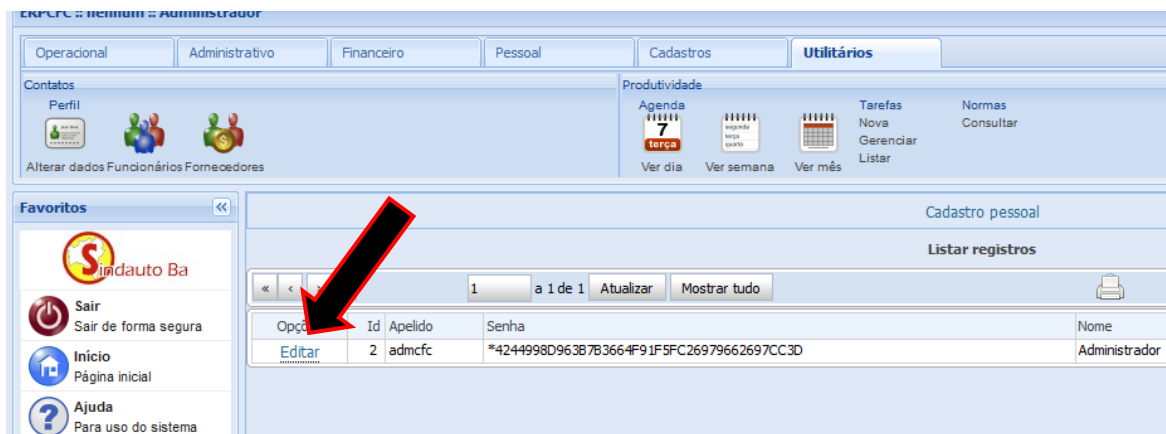

Nesta tela você vai alterar o Apelido de “admfcf” para o seu nome.

Coloca uma senha e repete no segundo campo.

No Campo Nome você coloca o seu nome completo.

Coloca o Telefone, Fax e E-mail.

Após esse preenchimento você confirma.

Pronto! A alteração da senha foi realizada.

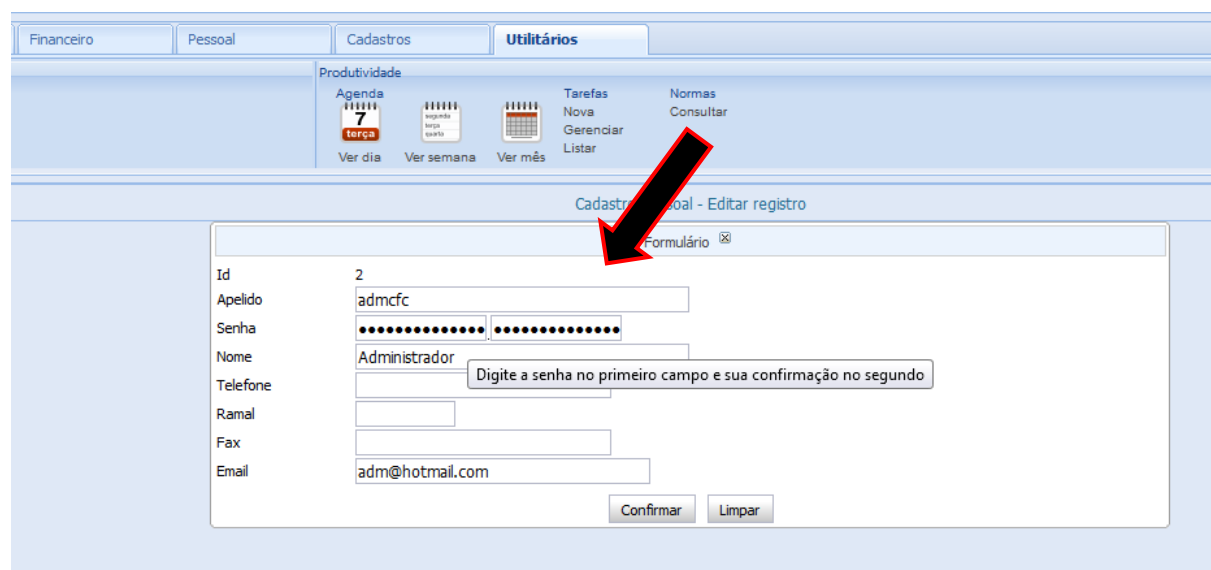

Após esse passo é só cadastrar um funcionário, dando as permissões de “pessoal” para ele poder cadastrar os outros dados.

